



社会福祉法人 牧之原市社会福祉協議会（略称「社協」）

ふくしだより

第179号
令和6年3月発行

ふくしだよりはみなさまからいただいた会費と赤い羽根共同募金で発行しています（再生紙）

 [最新情報更新中](#)

地域のために みんなのために

市内の小中学校の取り組みの
ご紹介をします。



能登半島地震義援金について



相良中学校



相良中学校



坂部小学校



坂部小学校

相良中学校では1/23～25の3日間、生徒会、福祉委員会が毎朝昇降口で被災地の様子を伝えながら呼びかけを行い義援金を集めました。

坂部小学校では6年生12名が防災について学んだことから、今回の災害を自分たちにも起こりうるものとして受け止め2/19～2/22の4日間呼びかけを行い義援金を集めました。

集まった義援金は社協を通じて中央共同募金会へ寄付をさせていただきました。相良中学校のみなさま、坂部小学校のみなさま、ご協力いただきありがとうございました。



福祉教育発表会

川崎小学校4年生が、1年間を通して学んだ福祉教育の中で自分たちが興味を持った分野について、グループごとスライドにまとめ発表を行いました。中にはクイズを取り入れ一緒に考えたり、住んでいる誰しもが住みやすい街になるように自分たちにできることを提案したりと、福祉について学校全体で考えるきっかけづくりに繋がりました。



戦争について



細江小学校6年生が遺族会の石神齋さんから、戦争体験のお話を聞かせていただきました。父親が太平洋戦争に出征したのは石神さんが4歳の時で父親とどんな生活をしてたのか覚えていないことや、戦時中は家族親戚が身を寄せ合って生活していたことを教えていただきました。

また、当時の歌にのせて歴史背景を説明していただき、どうして戦争が勃発したのかをわかりやすく学ぶことができました。私たちにできることは、戦争があったという事実を忘れずに、平和な世の中を築いていくことだと改めて意識する機会となりました。

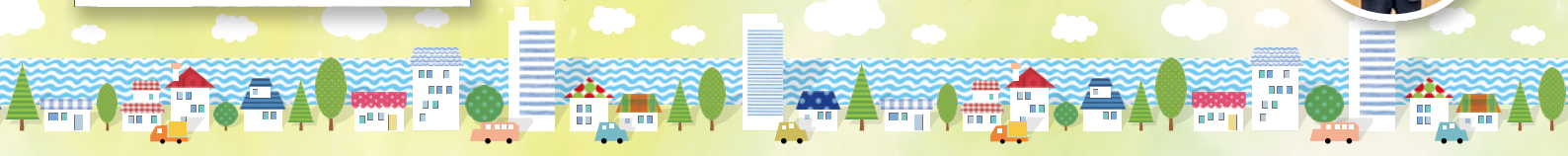

らいふサポーター養成講座報告

地域のために！皆さんの活躍に期待です！！

皆さんが、これからも住み慣れた牧之原市で安心した生活を送ることができるよう、ちょっとした困りごとへの支援を行う「らいふサポーター養成講座」を開催しました。お宅サポーターを修了した方には「あるたす」として高齢者宅へ訪問し、ちょっとした日常生活の困りごとをサポートしていただき、グループサポーターを修了した方には、高齢者の集まりの場でのサポートやレクリエーションの提供をしていただきます。本講座で学んだことを今後の活動に活かし、地域を支えていただきながら、自身の健康・生きがいづくりにも繋げていただければと思います。

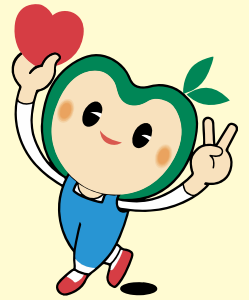

自分の健康状態は？



ゲームを通じて
支え合える
楽しさを学びました！

出かける場があることは、
健康・生きがいづくりにも繋がる！



ちょっとお手伝い
することで今までの
生活ができる喜び！



楽しいレクの中にも
介護予防の効果を意識して
取り入れることが大切！



ちよっくら^{どころ}処へ行こっかやあ！

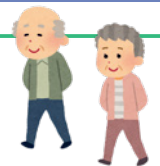

ちよっくら処とは？

開催中は、いつ来ていつ帰ってもいい、好きなことをして過ごせるちょっとした自分の居場所です。サポーターさんたちが元気に出迎えてくれます！ぜひ、一度足を運んでみませんか？ 問い合わせ TEL52-3500



ちよっくら処～しずなみ

毎週木・金曜日 9:30～11:30
場所：旧しずなみデイサービスセンター
毎週開催しているので、温かい雰囲気です！オセロやおしゃべり等思い思いに過ごされています。



ちよっくら処～風

毎月第4水曜日 10:15～11:30
場所：図書交流館いこっと
楽しい時間を過ごした後は、近くのスーパーへお買い物にも行けます！送迎が必要な方はご相談ください。



ちよっくら処～はぎま

毎月第1水曜日 10:00～11:30
場所：萩間公民館
自分の好きなことをして過ごせることはもちろん、サポーターさんによるお楽しみ企画もあります！

令和5年度赤い羽根共同募金活動報告

10月1日から12月31日にかけて実施しました赤い羽根共同募金運動では地域の皆様方からのご協力により、下記のとおり多額の募金へのご協力をいただきありがとうございました。今年度ご協力いただきました募金は、次年度の社会福祉協議会で実施します地域福祉事業や生活困窮世帯への支援、地域の福祉施設等に配分され、地域福祉推進のために活用させていただきます。



令和5年度赤い羽根共同募金集計額 **4,890,490円**

一般募金

区分	金額	備考
戸別募金	3,457,825円	10,306世帯
法人募金	550,000円	145法人
街頭募金	10,680円	11/18 牧之原市社会福祉大会
学校募金	100,265円	9小学校 2中学校 2高等学校
職域募金	42,184円	牧之原市役所、静岡銀行(榛原支店・相良支店・御前崎支店)、社協職員
その他の募金	64,761円	社協窓口等、地区社協、郵便局、一般寄付者、自動販売機
合計	4,225,715円	

地域歳末たすけあい募金

区分	金額	備考
戸別募金	664,775円	10,306世帯
合計	664,775円	

法人募金報告 (R5.12.28以降にご協力いただいた事業所)

赤い羽根共同募金(法人募金)へのご協力ありがとうございました。

スズキ(株)相良工場、(株)タカヤナギ (※順不同、敬称略)

第3回サロンサロン報告

学びながら心も体もリフレッシュ!

地域で高齢者の出かける場所を支援している方を対象に「サロンサロン」を開催しました。今回は生きがいデイあしたかの職員の方を講師にお招きし、体操や楽しいレクリエーションを教えてくださいました。「自分たちの活動でぜひやってみたいと思います!」「ゲームをして心からワクワクしました!」等の声が聞かれ、学びながら自身のリフレッシュする機会になりました。ぜひ学んだことを取り入れていただき、より充実した活動に繋げていただければと思います。



カーリング勝負!!

フードドライブへのご協力ありがとうございました。

今回、皆様のご協力のおかげで9.5kgの食料が集まりました。生活困窮者の方々への支援物資として活用させていただきます。



福祉車両の貸し出しを行っています

既存の交通機関の利用が困難で歩行が困難な方に向けたスロープ車等を、車椅子で生活されている方やご家族に貸し出しています。

【利用できる方】 牧之原市内にお住まいで、一人で外出することが困難な方またはその団体

【利用料金】 貸出は無料 ※使用分のガソリン代等は利用者負担

【利用時間】 月曜日～日曜日（年末年始、管理者休業時間及び修理、点検時を除く）
8:30～17:00（車両の出庫時、入庫時を含む）

【申込み方法】 事前に利用者及び運転者の登録申請書等を社協へ提出し、年間登録を行います。
登録後は社協へご連絡いただき、空き状況を確認してから予約となります。

※登録申請書等は予約予定日の一週間前までにご提出ください。

牧之原市社協公式サイトからダウンロードできます。

【お問い合わせ】 相良事務所（相良総合センターい～ら内）：52-3500

榛原事務所（老人福祉センター龍眼荘内）：22-5187



申請書はこちらからもダウンロードできます。(pdf)

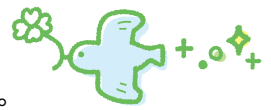

傾聴療法士養成講座受講生募集

人は不安や孤独を感じ悩んでいるとき、誰かに話を聞いてもらいたい自分の気持ちが精神的安定を覚え、穏やかな心・生活が取り戻せるようになります。そんな上手な聴き手としての「心と能力」を備えた人になるための講座です。脳科学・心理学に根ざした傾聴療法を講じます。

全日程を受講して課題のレポートを提出し承認を得れば準傾聴療法士の資格が取得できます。（別途費用）

【日時】 6/1(土)・7/6(土)・10/5(土)・11/9(土)
12時30分～15時30分まで

【会場】 牧之原市総合健康福祉センター さざんか

【受講費】 12,000円（初回全納）

【受講方法】 電話申込（締切5/25（土））

【主催】 NPO法人 日本精神療学会

【共催】 心の談話室 牧之原

【後援】 牧之原市・
牧之原市社会福祉協議会

【申込先】 090-1868-5711（石山）



ご寄付 善意のご寄付をいただきありがとうございました。（R6.2.28 現在）

- (株) ハイナン 様
- 小糸製作所 労働組合相良支部 様 18,323円
- 小糸製作所 労働組合榛原支部 様 22,250円
- 全矢崎労働組合榛原支部 様 100,000円
- 矢崎部品(株) ものづくりセンター 様 127,761円
- (株) 大日商会 様 14,663円 ● 匿名 様 100,000円
- (株) みつぼし 様 30,000円 ● 名波 勝彌 様



小糸製作所 労働組合
相良支部様・榛原支部様



矢崎部品様、
全矢崎労働組合榛原支部様

① 相良事務所

〒421-0524 牧之原市須々木140番地

(牧之原市相良総合センターい～ら内)

☎0548-52-3500 FAX0548-52-5585

E-mail:houjin@makinohara-shakyo.jp



② 榛原事務所

〒421-0422 牧之原市静波172番地1

(牧之原市老人福祉センター龍眼荘内)

☎0548-22-5187 FAX0548-24-1166



③ 相良デイサービスセンター …… ☎ 52-5553

④ 地域包括支援センターさざんか …… ☎ 53-1900

⑤ 成年後見サポートセンター …… ☎ 52-3500

⑥ 生活支援センターつばさ …… ☎ 53-2610

⑦ 生きがいデイあしたか …… ☎ 52-5768

⑧ 社協陽だまり …… ☎ 22-4419

⑨ 牧之原市社協ホームヘルパーサービス …… ☎ 23-4165

⑩ 牧之原市社協ケアプランセンター …… ☎ 22-6520